

# Fit für's Fahren? Aber sicher!



Life Service

Mehr Sicherheit.  
Mehr Wert.

Und ich habe es auch gezeigt –  
mit dem „**Fitness-Check/KONDIAG\***“ von TÜV SÜD.

Mobil sein – mobil bleiben. Das ist heute wünschenswerter denn je. Aber nicht immer ist man sich seiner Sache ganz sicher: Krankheiten wie Diabetes, Herzrhythmusstörungen, Schlaganfälle und manches mehr können Auswirkungen auf die Fahrtauglichkeit haben. Auch die längere Einnahme mancher Medikamente, ärztliche Behandlungen oder Operationen können sich ungünstig auf die Fitness zum Fahren auswirken.

Haben Sie sich selbst schon gefragt: „Kann ich noch sicher fahren?“ Vielleicht hat Sie auch Ihr Arzt oder Ihre Familie schon auf Ihre Fahrtauglichkeit angesprochen?

Gerade wenn dann noch ein gewisses Lebensalter hinzukommt, sollte man einfach auf „Nummer sicher“ gehen. Und die Bestätigung dafür, dass man noch sicher fahren kann, die gibt es: mit dem „Fitness-Check/KONDIAG\*“ bei TÜV SÜD.

#### Der Nachweis Ihrer Fahrtauglichkeit beinhaltet:

- Auswertung Ihrer mitgebrachten medizinischen Befunde
- individuelle verkehrsmedizinische Untersuchung
- spezielle verkehrspsychologische Leistungstestverfahren
- falls erforderlich: ein praktischer Fahr-Check
- Beratung und Empfehlungen durch erfahrene Experten
- Schriftliches Zertifikat

Wenn Sie Einschränkungen beim Fahren berücksichtigen sollten, bekommen Sie durch uns eine klare Auskunft und hilfreiche Empfehlungen zum sicheren Verhalten. Und wenn alles in Ordnung ist, haben Sie etwas Schriftliches in der Hand, mit dem Ihre Fitness bestätigt ist. Damit können Sie nicht nur wieder ruhigen Gewissens fahren – sondern Sie sind auch rechtlich und gegenüber Ihrer Versicherung auf der sicheren Seite.

TÜV SÜD Life Service GmbH

\* „konsiliardiagnostische Untersuchung“

Medizinisch-Psychologisches Institut

# Fitness-Check

## zum Nachweis Ihrer Fahrtauglichkeit

Ihr Weg: Fitness abklären – Bescheinigung erhalten – beruhigt fahren.

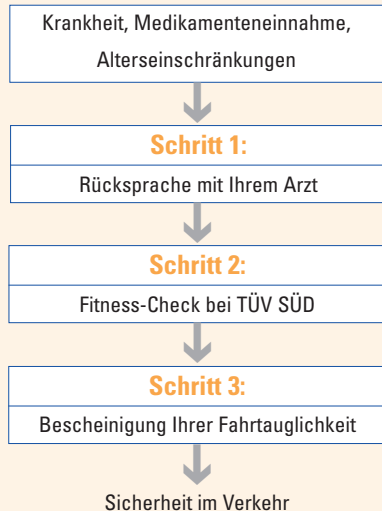

Der Gesetzgeber fordert von Ihnen, dass Sie selbst stets aktiv überprüfen, ob Sie trotz Erkrankung oder Beeinträchtigungen in der Lage sind, ein Fahrzeug im Verkehr sicher zu führen. Und auch Ihr Arzt ist zur ausführlichen Aufklärung Ihrer Fahrtauglichkeit verpflichtet. Denn nur so können Sie sicher sein, dass Sie im Schadensfall keine besondere Schuld trifft.

Deshalb empfehlen wir Ihnen: machen Sie den Fitness-Check, verschaffen Sie sich Gewissheit und Sicherheit. Alle unsere Mitarbeiter sind mit ihrem ganzen Sachverstand, Einfühlungsvermögen, Rat und Tat für Sie da. Selbstverständlich unter Schweigepflicht.

Sprechen Sie uns an – wir wollen, dass Sie lange und sicher mobil bleiben.

**TÜV SÜD Life Service:**  
**Was zählt, ist der Mensch.**

# Unsere Service-Center für Sie

So erreichen Sie Ihr Service-Center **per E-Mail**: [mpi.standort@tuev-sued.de](mailto:mpi.standort@tuev-sued.de),  
also z. B. für Aalen: [mpi.aalen@tuev-sued.de](mailto:mpi.aalen@tuev-sued.de)

## Baden-Württemberg:

D-73430 **Aalen**  
Stuttgarter Straße 6  
Tel. 0 73 61 / 6 64 30

D-97980 **Bad Mergentheim**  
Daimlerstraße 7  
Tel. 0 79 31 / 98 83-0

D-72336 **Balingen**  
Wilhelmstraße 34  
Tel. 0 74 33 / 96 82-0

D-73728 **Esslingen**  
Berliner Straße 4  
Tel. 07 11 / 39 69 27-0

D-79098 **Freiburg**  
Bismarckallee 7f  
Tel. 07 61 / 38 77 10

D-74072 **Heilbronn**  
Bahnhofstraße 19-23  
Tel. 0 71 31 / 5 91 22-0

D-76133 **Karlsruhe**  
Erbrinzenstraße 34  
Tel. 07 21 / 91 37 93-10

D-68161 **Mannheim**  
Kaiserring 10-12  
Tel. 06 21 / 1 26 07-20

D-74821 **Mosbach**  
Anton-Gmeinder-Straße 29  
Tel. 0 62 61 / 92 89-61

D-77652 **Offenbourg**  
Okenstraße 18  
Tel. 07 81 / 28 93-80

D-88212 **Ravensburg**  
Friedhofstraße 9  
Tel. 07 51 / 35948-0

D-78224 **Singen**  
Erzbergerstraße 2  
Tel. 0 77 31 / 99 63 60

D-70173 **Stuttgart**  
Arnulf-Klett-Platz 3  
Tel. 07 11 / 90 71 18-10

D-72072 **Tübingen**  
Europaplatz 5  
Tel. 0 70 71 / 9 42 58-3

D-89073 **Ulm**  
Hirschstraße 22  
Tel. 07 31 / 61 98 51

## Bayern:

D-63739 **Aschaffenburg**  
Weißbürger Straße 38  
Tel. 0 60 21 / 30 94-0

D-86150 **Augsburg**  
Halderstraße 23  
Tel. 08 21 / 3 43 29-0

D-95444 **Bayreuth**  
Wittelsbacherring 10  
Tel. 09 21 / 7 59 95-51

D-94469 **Deggendorf**  
Zieglerstraße 2b  
Tel. 09 91 / 29 79-165

D-85049 **Ingolstadt**  
Pfarrgasse 6  
Tel. 0841 / 88 13 57-0

D-87435 **Kempten**  
Bodmanstraße 4  
Tel. 08 31 / 5 21 54-0

D-84028 **Landshut**  
Altstadt 362  
Tel. 08 71 / 9 23 64-0

D-80336 **München-Mitte**  
Goethestraße 4  
Tel. 0 89 / 54 54 28-30

D-80686 **München-West**  
Westendstraße 199  
Tel. 0 89 / 57 91-19 22, 19 23

D-90402 **Nürnberg**  
Königstorgaben 7  
Tel. 09 11 / 9 44 67-0

D-94032 **Passau**  
Ludwigstraße 2  
Tel. 08 51 / 9 31 38-0

D-93047 **Regensburg**  
Bahnhofstraße 13  
Tel. 09 41 / 5 86 77-0

D-83022 **Rosenheim**  
Münchener Straße 27  
Tel. 0 80 31 / 38 20 67

D-92637 **Weiden/Opf.**  
Schillerstraße 13  
Tel. 09 61 / 41 63 11-0

D-97070 **Würzburg**  
Bahnhofstraße 11  
Tel. 09 31 / 3 21 36-0

## Region Mitte:

D-02625 **Bautzen**  
Wallstraße 14  
Tel. 0 35 91 / 4 24 56

D-09111 **Chemnitz**  
Bahnhofstraße 12  
Tel. 03 71 / 6 75 27-0

D-01069 **Dresden**  
Wiener Platz 6  
Tel. 03 51 / 4 94 14 25

D-99817 **Eisenach**  
Bahnhofstraße 31  
Tel. 0 36 91 / 7 24 89-0

D-99099 **Erfurt**  
Spielbergtor 12d  
Tel. 03 61 / 6 54 40 69-0

D-06112 **Halle (Saale)**  
Ernst-Kamieth Str. 11  
Tel. 03 45 / 2 09 32 38-0

D-04103 **Leipzig**  
Büttnerstraße 10  
(Hofmeisterhaus)  
Tel. 03 41 / 2 11 81-60

D-08523 **Plauen**  
Klostermarkt 1  
Tel. 0 37 41 / 2 80 29-0

D-99423 **Weimar**  
Fuldaer Str. 189  
Tel. 0 36 43 / 49 46 28-0

D-08056 **Zwickau**  
Bahnhofstraße 68-70  
Tel. 03 75 / 2 82 50-7

## Region Nord:

D-28195 **Bremen**  
Bahnhofstraße 28-31  
Tel. 040 794 164-0

D-20095 **Hamburg**  
Glockengießerwall 19  
Tel. 0 40 / 794 164-0

D-24103 **Kiel**  
Sophienblatt 36  
Tel. 04 31 / 66 84 68 80

## Rheinland-Pfalz:

D-67655 **Kaiserslautern**  
Bahnhofstraße 22  
Tel. 06 31 / 3 03 94-0

## Saarland:

D-66111 **Saarbrücken**  
Dudweilerstraße 2a  
Tel. 06 81 / 3 79 74-0

Sie erreichen uns am Telefon  
von Montag bis Freitag von  
08.00-20.00 Uhr (abends über  
zentralen Kundenservice)



Life Service

# TÜV SÜD Life Service: Was zählt, ist der Mensch

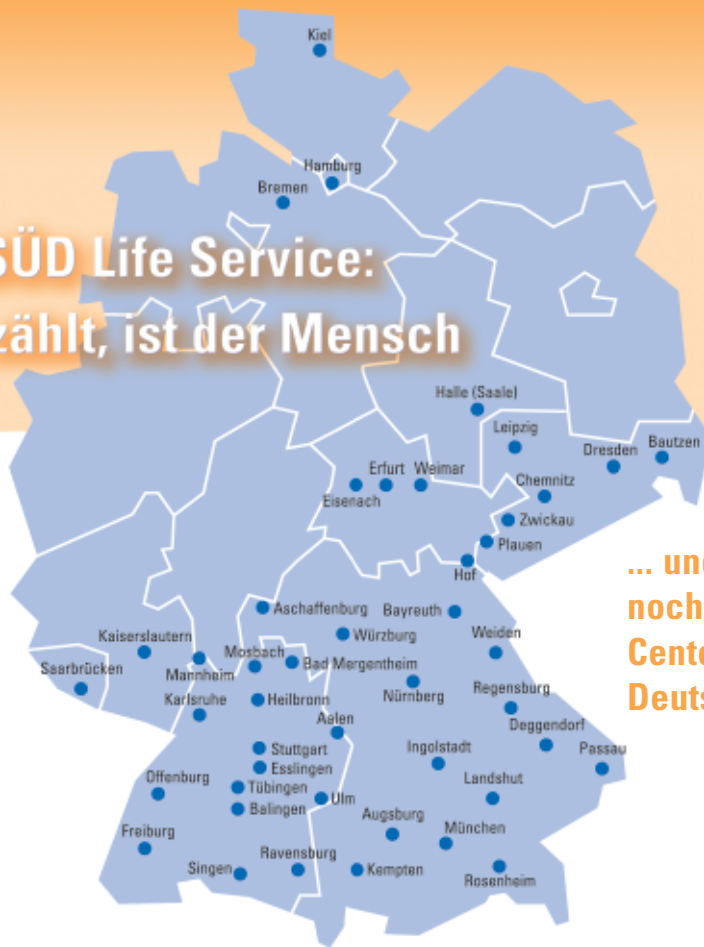

... und in Kürze an  
noch mehr Service-  
Centern in ganz  
Deutschland